Штекерные разъемы специального назначения

DIN VDE 0623: Цвет: серый электрик. Корпус и вставки изготовлены из АМАПЛАСТА (AMAPLAST).

Изображение	Название	Описание
	Настенные розетки IP 44 Стандартная упаковка: 10 шт. Товарная группа 1040. Изображен арт. 2152.	▪ Винтовое соединение ▪ Внутреннее крепление ▪ Кабельный ввод: 1x сверху и 1x закрытый (для прорезания) снизу
	Настенные розетки IP 67 Стандартная упаковка: 10 шт. Товарная группа 1049. Изображен арт. 2812.	▪ Винтовое соединение ▪ Четыре внешних крепежных отверстия ▪ Кабельный ввод: 1x сверху и 1x закрытый (для прорезания) снизу
	Настенные розетки IP 44 Стандартная упаковка: 1 шт. Товарная группа 1077. Изображен арт. 5467.	▪ Винтовое соединение ▪ Выключатель ▪ Механическая блокировка DODSCH
	Настенные розетки IP 55 Стандартная упаковка: 4 шт. Товарная группа 1187. Изображен арт. 7445.	▪ Винтовое соединение ▪ Выключатель ▪ Механическая блокировка DODSCH
	Настенные розетки IP 67 Стандартная упаковка: 1 шт. Товарная группа 1074. Изображен арт. 5806A.	▪ Винтовое соединение ▪ Выключатель ▪ Механическая блокировка DUO ▪ Проушина для опломбирования или установки навесного замка

По вопросам продаж и поддержки обращайтесь:

Архангельск (8182)63-90-72
Астана +7(7172)727-132
Белгород (4722)40-23-64
Брянск (4832)59-03-52
Владивосток (423)249-28-31
Волгоград (844)278-03-48
Вологда (8172)26-41-59
Воронеж (473)204-51-73
Екатеринбург (343)384-55-89
Иваново (4932)77-34-06
Ижевск (3412)26-03-58
Казань (843)206-01-48
Калининград (4012)72-03-81
Калуга (4842)92-23-67
Кемерово (3842)65-04-62
Киров (8332)68-02-04
Краснодар (861)203-40-90
Красноярск (391)204-63-61
Курск (4712)77-13-04
Липецк (4742)52-20-81
Магнитогорск (3519)55-03-13
Москва (495)268-04-70
Мурманск (8152)59-64-93
Набережные Челны (8552)20-53-41
Нижний Новгород (831)429-08-12
Новокузнецк (3843)20-46-81
Новосибирск (383)227-86-73
Орел (4862)44-53-42
Оренбург (3532)37-68-04
Пенза (8412)22-31-16
Пермь (342)205-81-47
Ростов-на-Дону (863)308-18-15
Рязань (4912)46-61-64
Самара (846)206-03-16
Санкт-Петербург (812)309-46-40
Саратов (845)249-38-78
Смоленск (4812)29-41-54
Сочи (862)225-72-31
Ставрополь (8652)20-65-13
Тверь (4822)63-31-35
Томск (3822)98-41-53
Тула (4872)74-02-29
Тюмень (3452)66-21-18
Ульяновск (8422)24-23-59
Уфа (347)229-48-12
Челябинск (351)202-03-61
Череповец (8202)49-02-64
Ярославль (4852)69-52-93

сайт: www.mennekes.nt-rt.ru || эл. почта: msk@nt-rt.ru

для цепей постоянного тока, 16А - 63А, IP 44, IP 55 и IP 67

Другие варианты исполнения – по запросу.

Ток, А	Кол-во полюсов	> 50 - 250В ⎓	> 250В ⎓	Чертежи и размеры
		3ч	8ч	
		№ артикула		
16	3	2152		

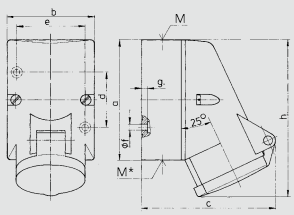

Чертеж 1 MB 369	A	16
	По люса	3
Размеры, мм.	a	87
	b	64
	c	99
	d	40
	e	50
	f	4,5
	g.	4
	h	115
	M	20
	M*	20 (слеп.) прорезать отверстие
Макс. сечение кабеля до мм.		15
Клеммы для кабеля сечением от до мм²		1,5 — 4

16	3	2812					

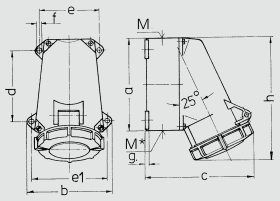

Чертеж 1 MB 219	A	16			32		
	По люса	3	4	5	3	4	5
Размеры, мм.	a	95	95	95	120	120	120
	b	102	102	102	112	112	112
		115	124	129	143	143	150
	d	64,2	64,2	64,2	90,2	90,2	90,2
	e	77,5	77,5	77,5	79	79	79
	e1	88	88	88	98,5	98,5	98,5
		5,5	5,5	5,5	5,5	5,5	5,5
	g.	5	5	5	5	5	5
	h	128	128	132	160	160	160
	M	25	25	25	32	32	32
	M*	25 (слеп.) прорезать отверстие	25	25	32 (слеп.) прорезать отверстие		
Макс. сечение кабеля до мм.		15	18	18	25	25	25
Клеммы для кабеля сечением от до мм²		1,5 — 4	1,5 — 4	1,5 — 4	2,5 — 10	2,5 — 10	2,5 — 10

16	3	5467	
32	3	5474	

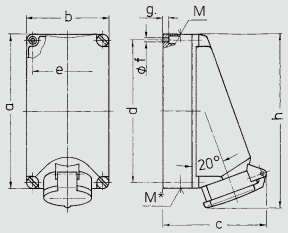

Чертеж 1 MB 142	A	16			32		
	По люса	3	4	5	3	4	5
Размеры, мм.	a	225	225	225	225	225	225
	b	118	118	118	118	118	118
	c	139	148	150	150	150	152
	d	208	208	208	208	208	208
	e	101	101	101	101	101	101
	f	6,3	6,3	6,3	6,3	6,3	6,3
	g.	8	8	8	8	8	8
	h	247	252	252	253	253	253
	M	1x25 и 1x32			1x25 и 1x32		
	M*	2x25	2x25	2x25	2x25	2x25	2x25
Макс. сечение кабеля до мм.		25	25	25	25	25	25
Клеммы для кабеля сечением от до мм²		1,5 — 4	2,5 — 4	2,5 — 4	2,5 — 10	2,5 — 10	2,5 — 10

32	3	7446	7445

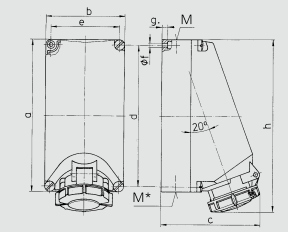

Чертеж 1 MB 206	A	16			32		
	По люса	3	4	5	3	4	5
Размеры, мм.	a	225	225	225	225	225	225
	b	118	118	118	118	118	118
	c	144	150	152	155	155	159
	d	208	208	208	208	208	208
	e	101	101	101	101	101	101
	f	6,3	6,3	6,3	6,3	6,3	6,3
	g.	8	8	8	8	8	8
	h	249	251	253	255	253	259
	M	1x25 и 1x32			1x25 и 1x32		
	M*	2x25	2x25	2x25	2x25	2x25	2x25
Макс. сечение кабеля до мм.		25	25	25	25	25	25
Клеммы для кабеля сечением от до мм²		1,5 — 4	1,5 — 4	1,5 — 4	2,5 — 10	2,5 — 10	2,5 — 10

63	3	5806A	5703A

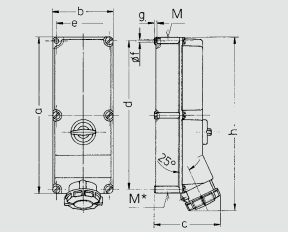

Чертеж 1 MB 283	A	63
	По люса	3
Размеры, мм.	a	460
	b	180
	c	209
	d	440
	e	160
	f	8,1
	g.	8
	h	525
	M	40
	M*	2x40
Макс. сечение кабеля до мм.		27
Клеммы для кабеля сечением от до мм²		4 — 25

Штекерные разъемы специального назначения

DIN VDE 0623. Цвет: серый электрик. Корпус и вставки изготовлены из АМАПЛАСТА (AMAPLAST).

Изображение	Название	Описание
	Панельные розетки IP 44 Стандартная упаковка: 10 шт. Товарная группа 1044. Изображен арт. 3214.	■ Винтовое соединение ■ Угол наклона: 20°
	Панельные розетки IP 44 Стандартная упаковка: 10 шт. Товарная группа 1055. Изображен арт. 3215.	■ Винтовое соединение ■ Прямой угол
	Панельные розетки IP 44 Стандартная упаковка: 10 шт. Товарная группа 1056. Изображен арт. 3216.	■ Винтовое соединение ■ Прямой угол
	Панельные розетки IP 67 Стандартная упаковка: 10 шт. Товарная группа 1046. Изображен арт. 2289A.	■ Винтовое соединение ■ Прямой угол

для цепей постоянного тока, 16А, IP 44 и IP 67

Другие варианты исполнения – по запросу.

Ток, А	Кол-во полюсов	> 50 - 250В ⎓	> 250В ⎓	Чертежи и размеры
		3ч	8ч	
		№ артикула		
16	3	3214		
16	3	3215		
16	3	3216		
16	3	2289А		

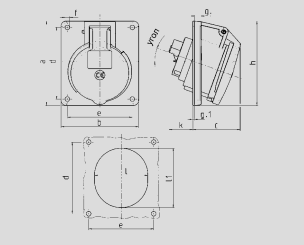

Чертеж 1 МВ 260	А	16			32		
	По люса	3	4	5/7	3	4	5/7
Размеры, мм.	a	73,5	100	100	100	100	100
	b	64	92	92	92	92	92
		50	59	58	62	62	61
	d	60	85	85	85	85	85
	e	52	77	77	77	77	77
		5,5	5,5	5,5	5,5	5,5	5,5
	g.	7	8	8	8	8	8
	g.1	2	2	2	2	2	2
	h	79	100	100	103	103	106
	k	44	34	34/40	54	54	49/55
		52	55	65	67	67	72
	l1	60	63	72	82	82	85
	α	20°	20°	20°	20°	20°	20°
Клеммы для кабеля сечением от до мм²		1,5	1,5	1,5	2,5	2,5	2,5
		—4	—4	—4	—10	—10	—10

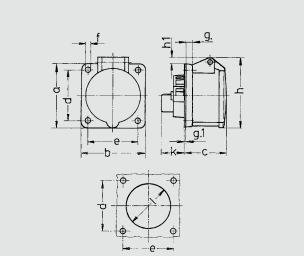

Чертеж 1 МВ 259	А	16		
	По люса	3	4	5
Размеры, мм.	a	62	72	72
	b	62	65	65
	c	54	54	54
	d	47	52	52
	e	47	52	52
	f	5,5	5,5	5,5
	g	8	8	8
	g.1	2	2	2
	h	68	77	85
	h1	7	7	11
	k	28	28	28
		50	52	57
Клеммы для кабеля сечением от до мм²		1,5	1,5	1,5
		—4	—4	—4

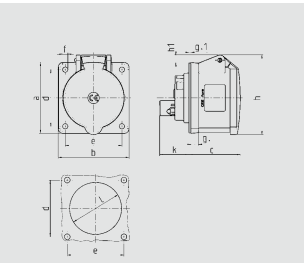

Чертеж 1 МВ 247	А	16			32		
	По люса	3	4	5	3	4	5
Размеры, мм.	a	75	75	75	75	75	75
	b	75	75	75	75	75	75
	c	53	53	55	64	64	65
	d	60	60	60	60	60	60
	e	60	60	60	60	60	60
		5,5	5,5	5,5	5,5	5,5	5,5
	g.	8	8	8	8	8	8
	g.1	2	2	2	2	2	2
	h	75	80	83	89	89	100
	h1		6	8	11	11	12
	k	31	32	32	39	39	39
		43	52	54	58	58	62
Клеммы для кабеля сечением от до мм²		1,5	1,5	1,5	2,5	2,5	2,5
		—4	—4	—4	—10	—10	—10

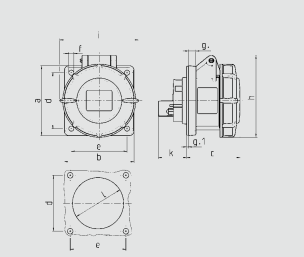

Чертеж 1 МВ 141	А	16			32		
	По люса	3	4	5	3	4	5
Размеры, мм.	a	75	75	75	85	85	85
	b	75	75	75	75	75	75
	c	60	61	61	70	70	72
	d	60	60	60	60	60	60
	e	60	60	60	60	60	60
		5,5	5,5	5,5	5,5	5,5	5,5
	g.	8	8	8	8	8	8
	g.1	2	2	2	2	2	2
	h	83	88	95	99	99	105
		78	85	96	103	103	110
	k	31	32	32	39	39	39
		43	52	54	58	58	65
Клеммы для кабеля сечением от до мм²		1,5	1,5	1,5	2,5	2,5	2,5
		—4	—4	—4	—10	—10	—10

Штекерные разъемы специального назначения

DIN VDE 0623, EN 60309-2. Цвет: серый или серый электрик. Корпус и вставки изготовлены из АМАПЛАСТА (AMAPLAST).

Изображение	Название	Описание
	Вилки серии AM-TOP IP 44 Стандартная упаковка: 10 шт. Товарная группа 2141. Изображен арт. 2184.	▪ Винтовое соединение ▪ Литой корпус ▪ Герметичный кабельный ввод ▪ Защита от натяжений и перегибов кабеля
	Вилки серии AM-TOP IP 67 Стандартная упаковка: 10 шт. Товарная группа 2149. Изображен арт. 2422.	▪ Винтовое соединение ▪ Литой корпус ▪ Герметичный кабельный ввод ▪ Защита от натяжений и перегибов кабеля
	Вилки серии PowerTOP Xtra IP 67 Стандартная упаковка: 5 шт. Товарная группа 2216. Изображен арт. 13240.	▪ Винтовое соединение ▪ Прорезиненный корпус ▪ Рамные клеммы (защита от повреждения жил) ▪ Термостойкие держатели контактов ▪ Никелированные контакты ▪ Герметичный кабельный ввод ▪ Защита от натяжений и перегибов кабеля ▪ Быстроразборный корпус с резьбовым соединением и замком-защелкой
	Кабельные розетки серии AM-TOP IP 44 Стандартная упаковка: 10 шт. Товарная группа 3141. Изображен арт. 2185.	▪ Винтовое соединение ▪ Литой корпус ▪ Герметичный кабельный ввод ▪ Защита от натяжений и перегибов кабеля
	Кабельные розетки серии AM-TOP IP 67 Стандартная упаковка: 10 шт. Товарная группа 3149. Изображен арт. 2605.	▪ Винтовое соединение ▪ Литой корпус ▪ Герметичный кабельный ввод ▪ Защита от натяжений и перегибов кабеля

для цепей постоянного тока, 16А - 63А, IP 44 и IP 67

Другие варианты исполнения – по запросу.

Ток, А	Кол-во полюсов	> 50 - 250В ⎓	> 250В ⎓	Чертежи и размеры
		3ч	8ч	
		№ артикула		
16	3	2184	2331	
32	3	2211	2221	

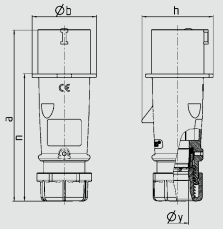

Чертеж 2 MB 217	A / По люса	16			32		
		3	4	5	3	4	5
Размеры, мм.	a	142	147	147	186	186	180
	b	53	59	67	70	70	77
	h	59	69,4	76	81	81	89,5
	n	105,2	110,5	110,5	141	141	135
	y	14,5	16	16	22	22	22
Клеммы для кабеля		1	1		2,5	2,5	2,5
сечением от до мм²		—2,5	—2,5	—2,5	—6	—6	—6

Ток, А	Кол-во полюсов	> 50 - 250В ⎓	> 250В ⎓
16	3	2422	2930
32	3	2117	2118

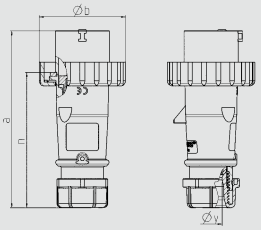

Чертеж 2 MB 218	A / По люса	16			32		
		3	4	5	3	4	5
Размеры, мм.	a	142	144	147	186	186	180
	b	70	78	87	94	94	101
	n	109	111	114	145	145	138
	y	14,5	16	16	22	22	22
Клеммы для кабеля		1	1		2,5	2,5	2,5
сечением от до мм²		—2,5	—2,5	—2,5	—6	—6	—6

Ток, А	Кол-во полюсов	> 50 - 250В ⎓	> 250В ⎓
63	3	13240	13241

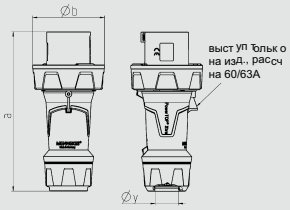

Чертеж 2 MB 225	A / По люса	63			125		
		3	4	5	3	4	5
Размеры, мм.	a	250	250	250	290	290	290
	b	114	114	114	130	130	130
	y	36	36	36	49	49	49
Клеммы для кабеля		6	6	6	25	25	25
сечением от до мм²		—16	—16	—16	—50	—50	—50

Ток, А	Кол-во полюсов	> 50 - 250В ⎓	> 250В ⎓
16	3	2185	

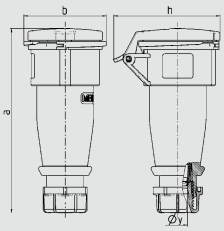

Чертеж 3 MB 63	A / По люса	16			32		
		3	4	5	3	4	5
Размеры, мм.	a	162	165	167	209	209	208
	b	60	68	76	82	82	89
	h	83	92	98	100	100	108
	y	14,5	16	16	22	22	22
Клеммы для кабеля		1	1		2,5	2,5	2,5
сечением от до мм²		—2,5	—2,5	—2,5	—6	—6	—6

Ток, А	Кол-во полюсов	> 50 - 250В ⎓	> 250В ⎓
16	3	2605	

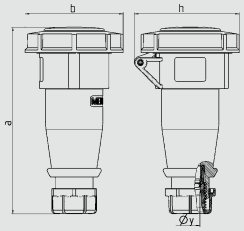

Чертеж 3 MB 62	A / По люса	16			32		
		3	4	5	3	4	5
Размеры, мм.	a	146	166	172	212	212	213
	b	72	79	89	96	96	102
	h	80	88	95	98	98	105
	y	14,5	16	16	22	22	22
Клеммы для кабеля		1	1		2,5	2,5	2,5
сечением от до мм²		—2,5	—2,5	—2,5	—6	—6	—6

По вопросам продаж и поддержки обращайтесь:

Архангельск (8182)63-90-72
Астана +7(7172)727-132
Белгород (4722)40-23-64
Брянск (4832)59-03-52
Владивосток (423)249-28-31
Волгоград (844)278-03-48
Вологда (8172)26-41-59
Воронеж (473)204-51-73
Екатеринбург (343)384-55-89
Иваново (4932)77-34-06
Ижевск (3412)26-03-58
Казань (843)206-01-48
Калининград (4012)72-03-81
Калуга (4842)92-23-67
Кемерово (3842)65-04-62
Киров (8332)68-02-04
Краснодар (861)203-40-90
Красноярск (391)204-63-61
Курск (4712)77-13-04
Липецк (4742)52-20-81
Магнитогорск (3519)55-03-13
Москва (495)268-04-70
Мурманск (8152)59-64-93
Набережные Челны (8552)20-53-41
Нижний Новгород (831)429-08-12
Новокузнецк (3843)20-46-81
Новосибирск (383)227-86-73
Орел (4862)44-53-42
Оренбург (3532)37-68-04
Пенза (8412)22-31-16
Пермь (342)205-81-47
Ростов-на-Дону (863)308-18-15
Рязань (4912)46-61-64
Самара (846)206-03-16
Санкт-Петербург (812)309-46-40
Саратов (845)249-38-78
Смоленск (4812)29-41-54
Сочи (862)225-72-31
Ставрополь (8652)20-65-13
Тверь (4822)63-31-35
Томск (3822)98-41-53
Тула (4872)74-02-29
Тюмень (3452)66-21-18
Ульяновск (8422)24-23-59
Уфа (347)229-48-12
Челябинск (351)202-03-61
Череповец (8202)49-02-64
Ярославль (4852)69-52-93

сайт: www.mennekes.nt-rt.ru || эл. почта: msk@nt-rt.ru